"EL MISTERIOSO X"
MOMENTOS DE ANGUSTIA
EPISODIOS COMPLETOS
1'25 PTS

"EL MISTERIOSO X" en MOMENTOS DE ANGUSTIA
TOMMY BRUCE ESTÁ A PUNTO DE CAER ASFIXIADO, CUANDO DE IMPROVISO EL MECANISMO DEL "ROBOT" FALLA, POR LOS EFECTOS DE LA BOMBA QUE ARROJARA ANTES NUESTRO AMIGO.
¡CIELOS! ¡DE BUENA ME LIBRÉ! ¡DE HABER CONTINUADO ESTE BRUTO APRETANDO, A ESTAS HORAS SERÍA CADÁVER!...
AL RUIDO DE LAS EXPLOSIONES, EL VECINDARIO SALE DE SUS CASAS ALARMADO.
¡CORCHOS! ¡SE ALBOROTÓ EL GALLINERO!...
¡POR MIL DIABLOS! ¡SON LOS FANTASMAS DE METAL!
LA POLICÍA NO TARDA EN LLEGAR.
¡DESPEJAD ESTO, AGENTES! ¡CARAMBA! ¡USTED AQUÍ, TOMMY, Y AL PARECER SIENDO LA VÍCTIMA?... ¿Y SU JEFE?...
¡HOLA, INSPECTOR! ¡MI JEFE NO SÉ DÓNDE ESTARÁ! ¡YO IBA A RETIRARME A DESCANSAR CUANDO ESTOS TRES PÁJAROS ME ATACARON!...
¡Y TUVE QUE DEFENDERME! ¡LES LANCÉ UNA BOMBA Y HAN QUEDADO BASTANTE MAL PARADOS!... ¿NO LE PARECE INSPECTOR?
¿DESDE CUÁNDO VA USTED POR LA CALLE CON BOMBAS, TOMMY?
¡CÁSCARAS, PUES NO LO SÉ!..
LOS AGENTES CARGAN LOS "ROBOTS" EN UN CAMIÓN.
¡ESTO YA ESTÁ LISTO, JEFE!
¡ESTÁ BIEN MUCHACHOS!
¡AHORA ESPOSAD A ÉSTE! ¡ME TEMO QUE SABE MÁS DE LO QUE DICE!...
¡PERO INSPECTOR! ¡YO NO HICE MÁS QUE DEFENDERME! ¡NO ME PUEDE DETENER POR ESO!...
EL INSPECTOR MAC LEAN, SIN HACER CASO A TOMMY, SE LO LLEVA DETENIDO;...
...Y NO MUY LEJOS DE ALLÍ, "EL MISTERIOSO X" SE LAS ENTIENDE CON LOS SECUACES DEL ASESINO QUE DIRIGE LOS "ROBOTS".
¡ES INÚTIL QUE OS RESISTÁIS, BANDIDOS!
¡UF! ¡MALDITO SEAS!
¡APARTAOS IDIOTAS! ¡YO ME LAS ENTENDERÉ CON ÉL!...
¡NADA DE RUIDOS O ESTAMOS PERDIDOS! ¡LA POLICÍA PUEDE APARECER DE UN MOMENTO A OTRO!...

¡LO SIENTO POR VOSOTROS!
¡OG!...
"EL MISTERIOSO X" HACE REPLEGARSE A LOS BANDIDOS.
¡MALDITO DIABLO!...
¡DURO CON ÉL!
¡CONMIGO NO PODRÉIS, RUFIANES!...
EL GANGSTER CABECILLA DE LA CUADRILLA, GRITA ÓRDENES A SUS SECUACES.
¡ÁNIMOS, MUCHACHOS! ¡HAY QUE MATARLE O EL JEFE TOMARÁ REPRESALIAS CONTRA NOSOTROS!
¡ESTE RUFIÁN ES PELIGROSO, STORS!...
¡UG! ¡MALDI...!
¡NO ES COSA FÁCIL ACABAR CONMIGO, MALDITOS!...
UNO DE LOS FACINEROSOS SACA UN AFILADO PUÑAL Y SE ABALANZA SOBRE "X"
¡AHORA VEREMOS SI MUERES, PERRO!
MAS "X" LE AGARRA LA MANO ARMADA Y SE LA RETUERCE HACIÉNDOLE SOLTAR UN ALARIDO DE DOLOR.
¡UG! ¡A MÍ!
¡GUARDA ESE TRASTO, BRIBÓN!
"X" SE EMPLEA A FONDO DESEOSO DE GANAR TIEMPO.
¡ENCAJA TÚ!...
¡OG!...
¡SOIS DEMASIADO LENTOS, BELLACOS!...
¡TE VOY A...! ¡OUJ!
¡UF!
DE IMPROVISO UNO DE LOS FACINEROSOS SACA UNA PISTOLA Y DISPARA SOBRE "X"...
¡YO TE MANDARÉ AL INFIERNO, BELLACO!
¡AH! ¡MALDITO...!
... PERO LA BALA LE DA A "X" EN LA COTA DE MALLA.
¡AHORA VERÁS TÚ, RUFIÁN!...
¡A MÍ, COMPAÑEROS...!

¡ESTE JALEO PUEDE QUE ATRAIGA A LA "POLI"! ¡HUYAMOS EN EL CAMIÓN!
¡APRIETA EL ACELERADOR YA, MIKE!
¡ENCAJA Y NO PIDAS CUARTEL, CANALLA!...
¡UUJ!...
"X" SALE EN POS DE LOS QUE HUYEN EN EL CAMIÓN.
¡VOSOTROS NO IRÉIS MUY LEJOS, BANDIDOS!
¡NOS SIGUE ESE DEMONIO, MIKE! ¡ESTAMOS PERDIDOS!...
¡ESTE TRASTO NO DESARROLLA MÁS VELOCIDAD! ¡EL MALDITO NOS REVENTÓ UN NEUMÁTICO ANTES!...
¡NO NOS COGERÁS, POR MIL DIABLOS!
¡CUIDADO, MIKE! ¡NOS ESTRELLAMOS!...
EL CAMIÓN SE PRECIPITA POR UN PUENTE.
¡ES INÚTIL QUE TRATÉIS DE ESCAPAR!...
¡YO NO SÉ NADAR, MIKE!
¡AOH!
¡SUJÉTATE BIEN A MÍ, SI NO QUIERES QUEDARTE EN EL FONDO DEL AGUA!
¡NO, NO ME SOLTARÉ! ¡MALDITA SEA!
EN LA ORILLA OPUESTA, "X" AGUARDA A LOS BANDIDOS.
¿QUÉ PRETENDE HACER CON NOSOTROS, X?...
¡LEVANTAD BIEN LAS MANOS, RUFIANES!...
MIKE SE PRECIPITA SOBRE "X"...
¡TE VOY A MACHACAR LA CABEZA, CONDENADO!
¿DE VERAS?...
...MÁS ESTE SE LADEA RÁPIDO Y LE ASESTA UN CULATAZO EN LA NUCA.
¡AHÍ TIENES MI RESPUESTA!...
¡UG!

¡NO, "X"! ¡NO DISPARE! ¡YO NO TRATARÉ DE ESCAPAR!
¡CELEBRO QUE SEAS RAZONABLE, AMIGO! ¡AHORA DIME CÓMO SE LLAMA TU JEFE! ¡EL QUE DIRIGE LOS "ROBOTS"!...
¡YO NO LO SÉ "X"! ¡LO JURO!
¡TRATA DE SABERLO O TE REGALARÉ UNA DOSIS DE PLOMO!...
¡LE ESTOY DICIENDO LA VERDAD, "X"! ¡NOSOTROS RECIBIMOS LAS ÓRDENES POR RADIO EN EL BAR DEL "JUDÍO ABRAHAM"! ¡ALLÍ NOS RECLUTÓ UN TAL LEDOSKY!...
¿DÓNDE PODRÍA VER YO AHORA A LEDOSKY?
¡NO LO SÉ, "X"! ¡LO JURO!...
¡ESTÁ BIEN!... ¿Y DE DÓNDE SACÁIS LOS "ROBOTS"?...
¡LOS "ROBOTS" NOS LOS DEJAN EN DISTINTOS LUGARES! ¡ME FIGURO QUE ESO LO HARÁ LEDOSKY! ¡LUEGO EL JEFE NOS DICE POR RADIO LO QUE DEBEMOS HACER! ¡ESO ES TODO!
¡ESTÁ BIEN, GRANUJA! ¡YA TE PUEDES IR... ¡PERO NO DIGAS A NADIE NI MEDIA PALABRA DE LO QUE ME HAS DICHO!...
POCO DESPUÉS, "EL MISTERIOSO X" SE REMONTA EN EL AIRE...
¡EL TAL LEDOSKY Y EL ASESINO QUE DIRIGE EL "ROBOT" ME TEMO QUE SON LA MISMA PERSONA! ¡AHORA HARÉ UNA VISITA AL DOMICILIO DE LOS SABIOS!
...Y MOMENTOS MÁS TARDE AMPARÁNDOSE EN LA OSCURIDAD DE LA NOCHE, SE INTRODUCE FURTIVAMENTE EN EL LABORATORIO DE LOS SABIOS...
¡NO HAY NADIE!
...MAS HACIENDO UN MINUCIOSO REGISTRO, NO HALLA NADA DE INTERÉS.
¡EL ASESINO DIRIGIRÁ LOS "ROBOTS" DESDE CUALQUIER PUNTO DE LA CIUDAD!
EN EFECTO, EL INCÓGNITO PERSONAJE, OCULTO EN SU RECINTO, SE DESHACE EN LANZAR IMPRECACIONES CONTRA TOMMY, "X" Y LA POLICÍA.
¡MALDITO "X"! ¡DESDE QUE APARECIÓ ÉL EN ESCENA LAS COSAS ME HAN IDO MAL!...
¡AHORA TENDRÉ QUE ESPERAR EL NUEVO DÍA PARA RECLUTAR HOMBRES! ¡MALDITOS SEAN TODOS! ¡PERO JURO QUE ME VENGARÉ!...

AL DÍA SIGUIENTE DAVID SE ENTERA DE LA DETENCIÓN DE TOMMY.
¡CONQUE EL INSPECTOR MAC LEAN DETUVO A TOMMY!...
¡SÍ, JEFE!¡TELEFONEÓ ÉL MISMO DICIENDO QUE LO DETUVO ANOCHE POL LANZAL BOMBAS DE MANO!...
DAVID SE ENTREVISTA ENSEGUIDA CON EL INSPECTOR MAC DE LA POLICÍA.
¡CREO QUE HA SIDO USTED UN POCO DURO CON MI AYUDANTE!
¿USTED CREE, DAVID?...
¡TENGA EN CUENTA QUE DE NO HABERSE DEFENDIDO COMO LO HIZO, LO HUBIERA PASADO MAL!¡A QUIEN HAY QUE DETENER, ES A QUIEN LOS DIRIGE!...
¡DE ACUERDO, DAVID!...
¡PERO LOS CIUDADANOS ESTÁN EN LA OBLIGACIÓN DE AYUDAR A LA POLICÍA! ¡SU AYUDANTE SABÍA QUE IBA A SER ATACADO Y DEBIÓ DENUNCIARLO! ¡NOSOTROS LE HUBIÉRAMOS PROTEGIDO!...
¿QUÉ LE HACE PENSAR QUE TOMMY SUPIERA QUE IBA A SER ATACADO, INSPECTOR?
¡EL HECHO DE QUE LLEVARA UNA BOMBA! ¿O ES QUE SU AYUDANTE CIRCULA POR LA CALLE SIEMPRE CON BOMBAS EN LOS BOLSILLOS?
¡TOMMY ES MUY EXCÉNTRICO, MAC!...
¿DE VERAS, DAVID?... BUENO... ¡POR ESTA VEZ LE PONDRÉ EN LIBERTAD, PERO A LA PRÓXIMA ESTARÁ UN MES A LA SOMBRA!¡Y USTED APLÍQUESE EL CUENTO MORGAN!
POCO DESPUÉS, TOMMY ES PUESTO EN LIBERTAD.
¡CÁSCARAS, JEFE!¡ANOCHE POR POCO ME ESTRANGULA UN CACHARRO DE ESOS, Y EN PAGO, POR DESHACERME DE LOS TRES, LA POLICÍA ME DETIENE!...
¡ELLOS SON ASÍ, TOMMY!
UNA VEZ LLEGADOS A LA AGENCIA, DAVID CONVERSA CON CHI LANG Y TOMMY
¡SI QUEREMOS DESCUBRIR AL CRIMINAL QUE CONTROLA LOS "ROBOTS", DEBEMOS ACTUAR RÁPIDAMENTE!...
¡SÉ QUE UN TAL LEDOSKY ES QUIEN RECLUTA LOS HOMBRES PARA EL ASESINO!¡Y EL HECHO DE QUE ESTE LEDOSKY NO HAYA DADO NUNCA LA CARA, ME HACE SUPONER QUE ÉL Y EL ASESINO SEAN LA MISMA PERSONA!...

¡COLOSAL, YA HAY UNA PISTA!
¡SU DEDUCCIÓN ES MUY LÓGICA, JEFE!...
¡PUES BIEN!, ¡SI CAZAMOS A LEDOSKY, TAMBIÉN TENDREMOS AL CRIMINAL Y, ESTE RECLUTA SU GENTE EN EL BAR DEL "JUDÍO ABRAHAM"!
¡CÁSCARAS! ¿Y A QUÉ ESPERAMOS PARA IR, JEFE?...
¡ANTES HAY QUE ATAR BIEN TODOS LOS CABOS, TOMMY!... ¡TÚ, BASIL, VIGILARÁS LA CASA DE LOS SABIOS Y FOTOGRAFIARÁS A TODO AQUÉL QUE ENTRE, ANOTANDO LA HORA!
¡DE ACUERDO, JEFE!
¡NOSOTROS, TÚ, TOMMY Y CHI LANG, IREMOS AL BAR DEL "JUDÍO ABRAHAM", Y SI SE NOS ESCAPASE NUESTRO HOMBRE, DE HECHO YA SABRÍAMOS QUIEN ES EL ASESINO!, ¡DARLE CAZA DESPUÉS SERÍA TAREA FÁCIL!
¿CÓMO SABRÍA QUIÉN ES SI SE LE ESCAPASE SIN VERLE, JEFE?
¡MUY FÁCIL!, ¡AL VERSE DESCUBIERTO EL ASESINO HUIRÍA, Y LO MÁS LÓGICO ES QUE, SI ES UNO DE LOS SABIOS, SE REFUGIE EN EL LABORATORIO!... ¡ALLÍ, BASIL, AL ENTRAR, LE FOTOGRAFIARÍA, Y YO LE RECONOCERÍA ENSEGUIDA!...
PERO ENTRETANTO, EN EL BAR DEL "JUDÍO ABRAHAM", EL GANGSTER QUE DECLARÓ A "X" LA PERSONALIDAD DE LEDOSKY, LE TRAICIONABA.
¡NO TUVE MÁS REMEDIO QUE HABLAR...!, ¡ME AMENAZABA CON UNA PISTOLA!
¡CALLA, MALDITO!, ¡ME HAS TRAICIONADO Y DEBERÍA MATARTE!
¡YO NO QUERÍA HACERLO, LEDOSKY, PERO ESE MALDITO!...
¡ESTÁ BIEN!, ¡AHORA SE TRATA DE PONER REMEDIO A LO HECHO! ¡Y TEN EN CUENTA QUE SI FRACASAS TE MATARÉ COMO A UNA RATA QUE ERES!, ¡ESCUCHA!...
UNA HORA DESPUÉS, DAVID Y SUS DOS AYUDANTES PENETRAN EN EL BAR DEL "JUDÍO ABRAHAM".
¡HAY QUE TENER MUCHO CUIDADO, AMIGOS!...
¡CORCHOS! ¡QUE LUGAR MÁS SELECTO!
¡ME PALECE QUE HABLÁ JALEO!
¡OIGA, AMIGO! ¿ESTÁ AQUÍ, EN ESTE MOMENTO, UN TAL LEDOSKY?...
¿LEDOSKY?... ¡AH, SÍ! ¡NO, TODAVÍA NO HA VENIDO... PERO SIÉNTESE QUE NO TARDARÁ!...

¿NO SE TEME NINGUNA TRASTADA?
¡NO LO CREO, PERO PUDIERA SER!
¡VIVAMOS PLEVENIDOS!
¡LEDOSKY YA HA LLEGADO! ¿QUIERE VERLE?
SÍ. DESEO VERLE...
¡ENTONCES SÍGAME!
¡SIGÁMOSLE CON DISIMULO, CASCARAS!...
¡ME PALECE QUE AQUÍ HAY GATO ENCELADO!...
¿QUIÉN DE ELLOS, ES LEDOSKY, CAMARERO?...
¡A ÉL MUCHACHOS! ¡ES DE LA POLI...!
¡MALDITOS! ¡ES UNA CELADA!...
¡NO LE MATÉIS CON MUCHO RUIDO!
¡DESCUIDA, STORS!...
DAVID, SE SOBREPONE RÁPIDAMENTE.
¡TRAIDORES! ¡NO OS DARÉ ESE GUSTO!
¡OF!...
DAVID DESARMA DE UN PUÑETAZO A UN BANDIDO, QUE IBA A DISPARAR SOBRE ÉL.
¡OG!
TOMMY Y CHI LANG PENETRAN COMO DOS TROMBAS.
¡A ELLOS!
¡MALDITOS TLAIDOLES!
¡NOS HAN TENDIDO UNA CELADA! ¡DURO CON ELLOS!
¡AQUÍ ESTOY YO, DAVID!...
VARIOS, GANGSTERS SE TIRAN SOBRE DAVID.
¡LIQUIDEMOS A ESTE PRIMERO!
¡CONMIGO NO PODRÉIS, CERDOS!

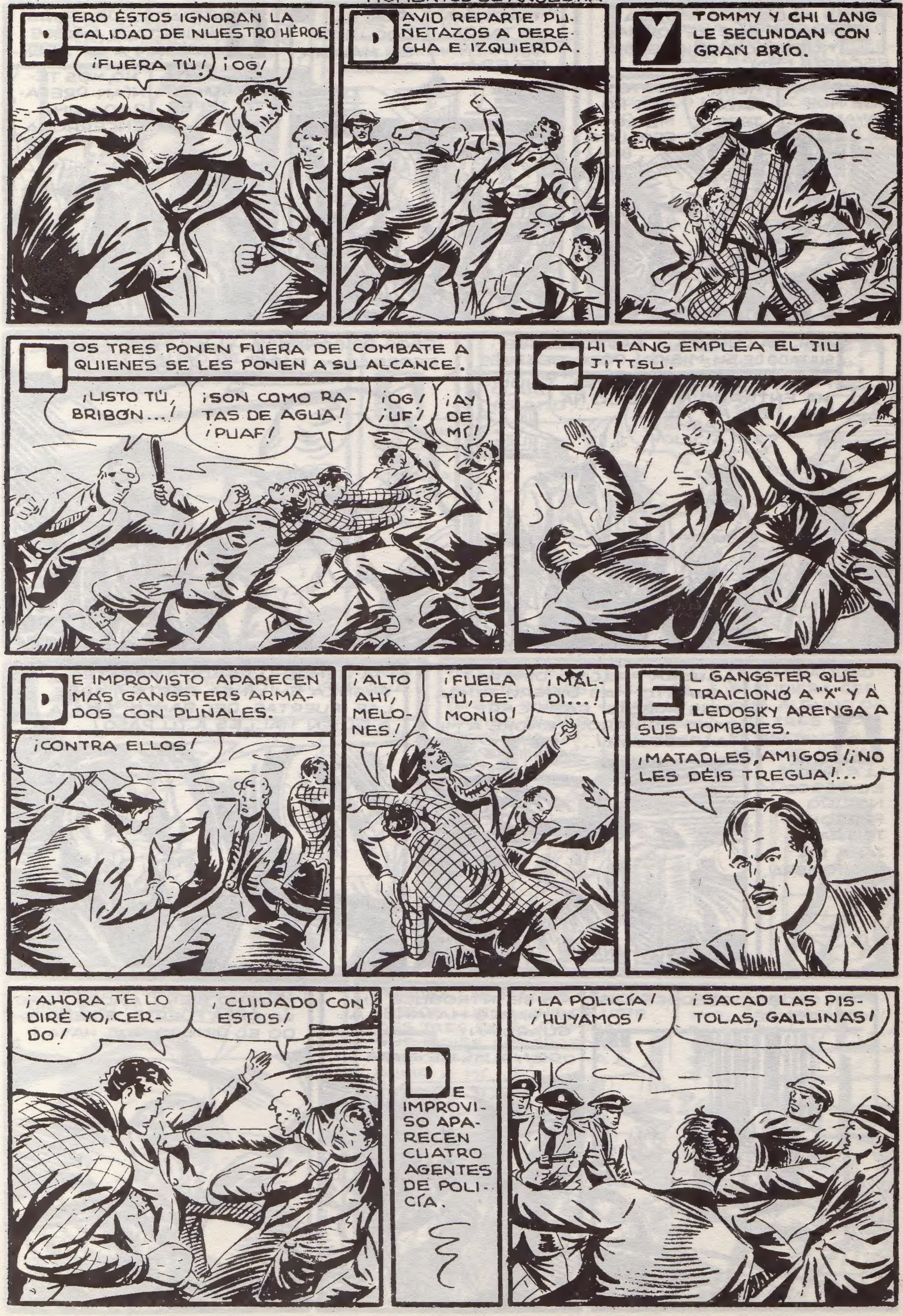
PERO ÉSTOS IGNORAN LA CALIDAD DE NUESTRO HÉROE.
¡FUERA TÚ!
¡OG!
DAVID REPARTE PUÑETAZOS A DERECHA E IZQUIERDA.
Y TOMMY Y CHI LANG LE SECUNDAN CON GRAN BRÍO.
LOS TRES PONEN FUERA DE COMBATE A QUIENES SE LES PONEN A SU ALCANCE.
¡LISTO TÚ, BRIBÓN...!
¡SON COMO RATAS DE AGUA! ¡PUAF!
¡OG! ¡UF!
¡AY DE MÍ!
CHI LANG EMPLEA EL JIU JITTSU.
DE IMPROVISTO APARECEN MÁS GANGSTERS ARMADOS CON PUÑALES.
¡CONTRA ELLOS!
¡ALTO AHÍ, MELONES!
¡FUELA TÚ, DEMONIO!
¡MALDI...!
EL GANGSTER QUE TRAICIONÓ A "X" Y A LEDOSKY ARENGA A SUS HOMBRES.
¡MATADLES, AMIGOS! ¡NO LES DÉIS TREGUA!...
¡AHORA TE LO DIRÉ YO, CERDO!
¡CUIDADO CON ESTOS!
DE IMPROVISO APARECEN CUATRO AGENTES DE POLICÍA.
¡LA POLICÍA! ¡HUYAMOS!
¡SACAD LAS PISTOLAS, GALLINAS!

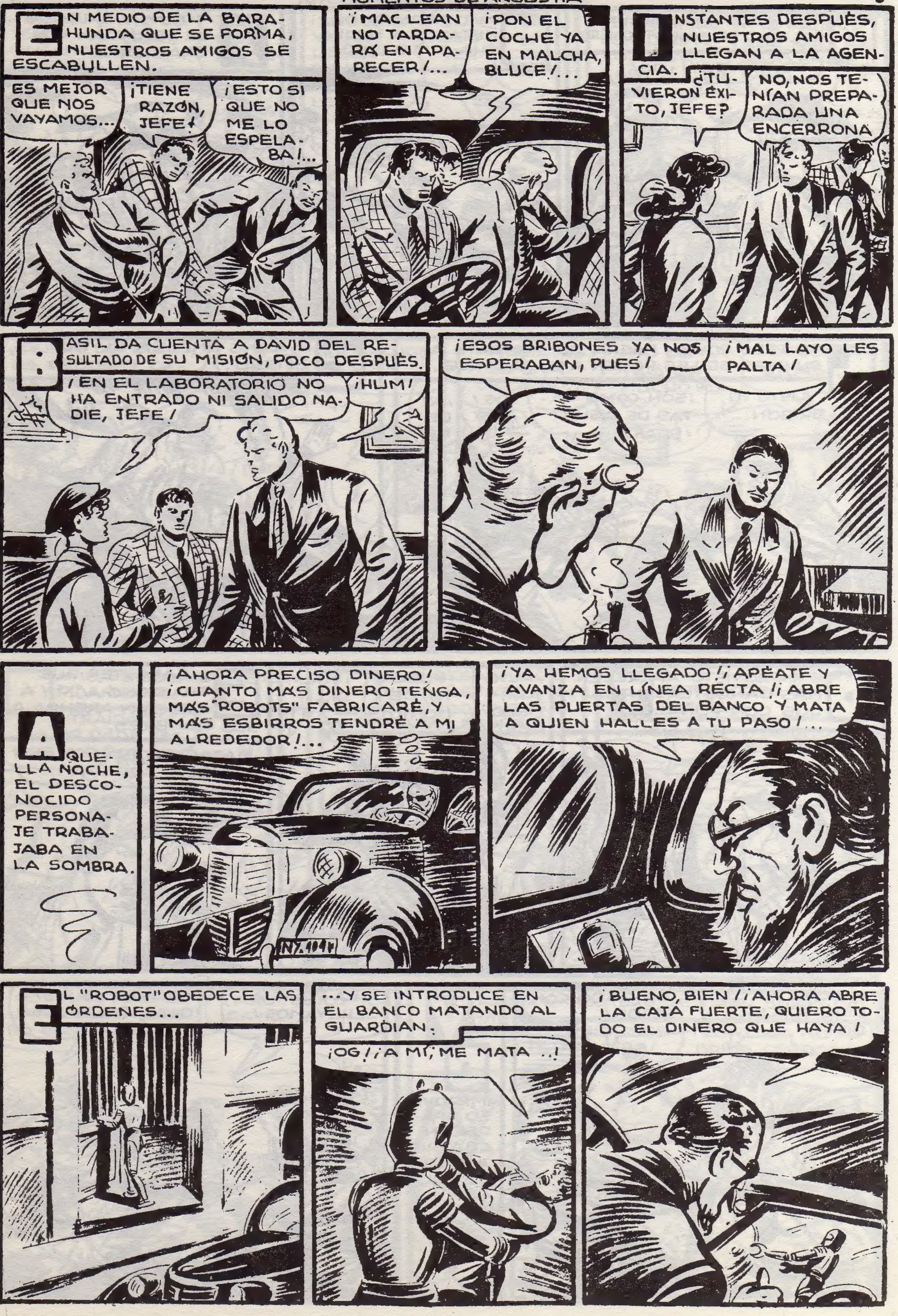
EN MEDIO DE LA BARAHUNDA QUE SE FORMA, NUESTROS AMIGOS SE ESCABULLEN.
ES MEJOR QUE NOS VAYAMOS...
¡TIENE RAZÓN, JEFE!
¡ESTO SI QUE NO ME LO ESPELABA!...
¡MAC LEAN NO TARDARÁ EN APARECER!...
¡PON EL COCHE YA EN MALCHA, BLUCE!...
INSTANTES DESPUÉS, NUESTROS AMIGOS LLEGAN A LA AGENCIA.
¿TUVIERON ÉXITO, JEFE?
NO, NOS TENÍAN PREPARADA UNA ENCERRONA
BASIL DA CUENTA A DAVID DEL RESULTADO DE SU MISIÓN, POCO DESPUÉS.
¡EN EL LABORATORIO NO HA ENTRADO NI SALIDO NADIE, JEFE!
¡HUM!
¡ESOS BRIBONES YA NOS ESPERABAN, PUES!
¡MAL LAYO LES PALTA!
AQUELLA NOCHE, EL DESCONOCIDO PERSONAJE TRABAJABA EN LA SOMBRA.
¡AHORA PRECISO DINERO! ¡CUANTO MÁS DINERO TENGA, MÁS "ROBOTS" FABRICARÉ, Y MÁS ESBIRROS TENDRÉ A MI ALREDEDOR!...
NY. 1041
¡YA HEMOS LLEGADO! ¡APÉATE Y AVANZA EN LÍNEA RECTA! ¡ABRE LAS PUERTAS DEL BANCO Y MATA A QUIEN HALLES A TU PASO!...
EL "ROBOT" OBEDECE LAS ÓRDENES...
...Y SE INTRODUCE EN EL BANCO MATANDO AL GUARDIÁN.
¡OG! ¡A MÍ, ME MATA..!
¡BUENO, BIEN! ¡AHORA ABRE LA CAJA FUERTE, QUIERO TODO EL DINERO QUE HAYA!

EL "ROBOT" HACE SALTAR LA CERRADURA DE LA CAJA FUERTE Y SE APODERA DE TODO EL DINERO...
...SALIENDO POCO DESPUES CON ÉL.
¡MALDICIÓN!¡UN FANTASMA DE METAL!...
ANTES DE QUE EL POLICÍA TENGA TIEMPO DE DAR LA ALARMA, CAE MUERTO CON DOS BALAS EN LA CABEZA.
¡TÚ TE LO HAS BUSCADO, NECIO!...
POCO DESPUÉS, EL CAMIÓN PARTE RAUDO DE ALLÍ.
A LA MAÑANA SIGUIENTE, LA PRENSA COMENTA EL CASO.
¡ES INAUDITO! ¡Y LA POLICÍA SIN PONER EN CLARO ESTE ASUNTO!...
¡NO ESTAMOS SEGUROS CON LA PROTECCIÓN QUE NOS DISPENSA LA POLICÍA!...
¡ESTO ES ESCANDALOSO!
EN EL LABORATORIO DE LOS INVENTORES DEL "ROBOT" SURGE UNA DISPUTA.
¡YO ME CONSIDERO UN CRIMINAL!...
¡NO DIGA ESO, ADELTON!¡NOSOTROS INVENTAMOS EL "ROBOT" Y HA CAÍDO EN MALAS MANOS!...
¡LA POLICÍA SOSPECHA DE NOSOTROS!
¡Y EN REALIDAD SI PUDIERA SER QUE ALGUNO DE LOS TRES SEA EL ASESINO QUE CONTROLA LOS "ROBOTS"!
¡CIELOS, NO SEA NECIO!¡NO DIGA ESO NI EN BROMA!...
¡ARRIBA LAS MANOS, SEÑORES! ¡DESDE LUEGO UNO DE USTEDES TRES ES EL CRIMINAL QUE DIRIGE LOS "ROBOTS"! ¡PERO AHORA ME LO VA A DECIR A MÍ...!
¡"EL MISTERIOSO X"
¡YO NO SÉ NADA!
¡CIELOS!
FIN